

# NO NOISE® GULVUNDERLAG

## PROF MED ALU-DAMPSPÆRRE

# NO NOISE®

DET ORIGINALE STØJDÆMPENDE GULVUNDERLAG

### PRODUKTBEKRIVELSE:

Det originale NO NOISE® gulvunderlag, som anvendes under vinylgulve. Underlaget sikrer en god lyddæmpning i rummet pga. dens lydabsorberende egenskaber. Trykstyrken er høj og understøtter gulvets klikssystem. Underlaget er utrolig stabilt, og bla. testet og godkendt til brug under gulve, hvor der bruges kontorstole.

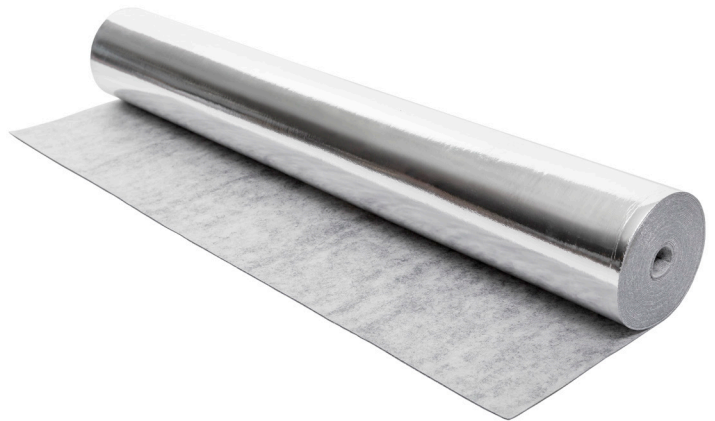

For at undgå fugtoptrængning mellem banerne, skal der på langsider og endesamlinger tapes med alu-tape. Nem at rulle ud på undergulvet inden gulvet lægges.

Varenr. 1130116 / DB-nr. 2315270

### SPECIFIKATIONER:

<b>Type:</b>	Gulvunderlag
<b>Materiale:</b>	PU og naturlige mineraler. Alu-folie.
<b>Densitet:</b>	1000 kg/m <sup>3</sup>
<b>Bæreevne:</b>	50 ton/m <sup>2</sup> (>500 kPa)
<b>Udligning af ujævnheder:*)</b>	Op til 0,60 mm
<b>Trinlydsdæmpning: **)</b>	Op til 16 dB
<b>Rumklang: **)</b>	Op til 22%
<b>Varmemodstand:</b>	0,01 m <sup>2</sup> K/W iht. DIN EN 16354:2019-01
<b>Egnet til gulvvarme:</b>	Ja
<b>Dimension:</b>	1,5x1000x10000 mm
<b>Pr. rulle:</b>	10,0 m <sup>2</sup>
<b>Palle:</b>	400 m <sup>2</sup>
<b>Montering:</b>	Rulles ud. Anbefaling: Vend alu-folien nedad
<b>Brandklasse:</b>	Bfl-s1 iht. DIN EN 13501-1
<b>Miljø:</b>	Miljøvenligt, kompostérbar og uden indhold af skadelige tilsætningsstoffer Produktinformation er deklareret til Nordisk Miljømærkning Nybyggeri jf. generation 3 og 4. Produktet er ikke certificeret med Svanemærket.
<b>Bemærkning:</b>	*) Ikke lunger/ pukler, men et punkt (f.eks. en malerklat eller en sten i betonundergulvet). **) Altid oplyst ud fra laboratorietest. Her måles typisk i dB (lydtryk) eller % (forbedring). Vær obs på at forskellige underlagsprodukter kan have samme dataværdier, men lyder ikke ens i praksis, hvilket skyldes at det menneskelige øre hører forskelligt i frekvenser og bølger (Hz). Kan høres på f.eks. NO NOISE® Teststation ved din nærmeste forhandler.

Bemærk tekniske data kan ændres i forbindelse med løbende produktudvikling.



# Wallmann

Wallmann A/S

Sabroesvej 20B • 8600 Silkeborg • 8770 0900 • wallmann.dk • info@wallmann.dk

